

EDELSTEINLABOR EIGNER

Gemmologe, allgemein beeideter und
gerichtlich zertifizierter Sachverständiger

EDELSTEIN- UND SCHMUCKPRÜFUNG
GEMMOLOGISCHE BEFUNDE
ZERTIFIKATE UND WERTGUTACHTEN



A-5020 SALZBURG
Ferdinand-Hanusch-Platz 1

Telefon: 0662-845932
E-mail: r.eigner@edelsteinlabor-eigner.at
Home: www.edelsteinlabor-eigner.at

RUBY CERTIFICATE

REGISTER-NO. - REGISTER-NR.: 180214

DATE - DATUM: 2018-02-12

IDENTIFICATION: NATURAL RUBY
UNTERSUCHUNGSERGEBNIS: NATÜRLICHER RUBIN

MEASUREMENTS - MASSE: 8,59 x 6,60 x 3,36 MM

CARAT WEIGHT - CARAT GEWICHT: 1,77 CTS

SHAPE / STYLE: OVAL MIXED, FACETED
SCHLIFF / FORM: OVAL GEMISCHT, FASSETTIERT

COLOUR: RED - PARTIAL DARK
FARBE: ROT - PARTIELL DUNKEL

ENHANCEMENT: NO INDICATIONS OF HEATING
KÜNSTLICHE VERBESSERUNG: KEINE ANZEICHEN AUF ERHITZUNG

SUPPLEMENTAL ENHANCEMENT: MICROSCOPICALLY NO
WEITERE VERBESSERUNG: MIKROSKOPISCH KEINE



PHOTOS ENLARGED 2 x

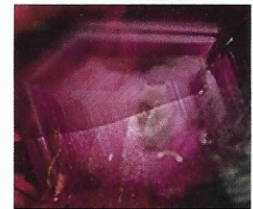

MICROSCOPICAL
IMAGE DETAILS 10 x

COMMENTS: ORIGIN: MADAGASCAR
Color: dark saturation partial
Claritygrade: distinct inclusions

BEMERKUNGEN: HERKUNFT: MADAGASKAR
Farbe: dunkle Sättigung partiell
Reinheitsgrad: deutliche Einschlüsse

This ruby report is based on the rules of the application by ICA (International Colored Gemstone Association).

EINZELHANDELSVERKAUFSWERT INKL. 20 % MEHRWERTSTEUER
€ 2.500,-- +/- 10 % (zweitausendfünfhundert).

RETAILPRICE INCL. 20 % VAT (value added tax)
€ 2.500,-- +/- 10 % (twothousandfivehundred)

2018-02-12
€ 1,-- = \$ 1,2276



GEMSTONE REPORT

EDELSTEINBERICHT
RAPPORT DE PIERRE PRÉCIEUSE

No. GRS2016-081841
Date 10th October 2016
Object One faceted gemstone
Identification Natural Ruby

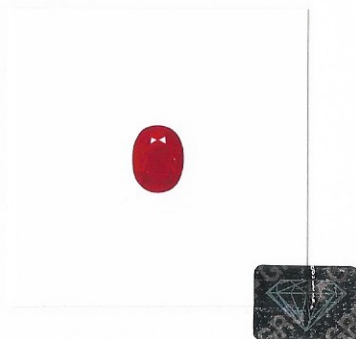

Weight 1.77 ct
Dimensions 8.59 x 6.60 x 3.36 (mm)
Cut brilliant/step (4)
Shape oval
Color red
Comment No indication of thermal treatment

Dieser Edelsteinbericht wird nur unter der Voraussetzung abgegeben, dass die wichtigen Informationen auf der Rückseite als Vertragsbestandteil mit der GRS Gemresearch Swisslab AG akzeptiert worden sind. Spezielle Beachtung ist der Handhabung mit der Deklaration von Behandlungen zu schenken.

Origin

Gemmological testing revealed characteristics corresponding to those of a natural ruby from:

Madagascar

Dr. A. Peretti FGG FGA
GRS GEMRESEARCH
SWISSLAB® *European Geologist*

© GRS Gemresearch Swisslab AG, P.O. Box 3628, 6002 Lucerne, SWITZERLAND



2016-081841



Code Use
See Help
INTERNET
www.gemresearch.com
www.swissreports.net

GRS Gemresearch Swisslab Gemstone Reports are issued under condition that the information and limitation on the reverse side form an integral part of the relevant contract with GRS Gemresearch Swisslab AG. Please note the regulations governing the declaration of gemstone treatments.