

GUTACHTEN Nr.: 49245

Datum: 10.03.2020



Dieses Bild dient nur der Identifikation und stellt nicht die Originalgröße bzw. die tatsächliche Farbe dar.

EDELSTEINGUTACHTEN

Name des Steines	Spinell	Maße (mm)	9,69 x 7,93 x 5,64
Mineralname	natürlicher Spinell	Schliffart und -form	Antikoval, facettiert
Gewicht (ct)	3,519	Oberteil	brillantiert
Farbe	rot (III)	Unterteil	4 Facettenkränze
Transparenz	transparent	Finish/ Proportionen	sehr gut / gut
Reinheit	sehr kleine Einschlüsse (C)	Gesamtschliff	gut

I	II	III	IV	V	VI	VII	VIII	IX	Farb- qualität
extra fein	sehr gut		gut		mittel		niedrig		
A	B	C	D	E	F	G	H	I	Reinheit
augenrein	kleinste Einschl.	sehr kleine Einschl.	kleine Einschl.	mittlere Einschl.	starke Einschl.	grobe Einschl.	sehr grobe Einschl.	undurch- sichtig	

Bemerkungen Die gemmologischen Merkmale dieses Spinells deuten auf den *Typ Burma* hin.
Keine Anzeichen eines thermischen Verfahrens.
Gemstone Report: Lotus 7834-4495

Zweck der Begutachtung:
Graduierung und
Ermittlung des Wiederbeschaffungswertes im Detail-/Einzelhandel

SCHÄTZWERT: € 9.000,--

in Worten: --neuntausend--



Stampiglie und Unterschrift des Gutachters

LABORATORY FINDINGS

Description	1 Loose Stone	
Weight	3.52 ct	
Dimensions	9.69 x 7.95 x 5.65 mm	
Shape	Antique Cushion	
Cutting Style	Faceted	Crown Brilliant Pavilion Step
Transparency	Transparent	
Color (Daylight)	Red	Saturation Vivid Tone Medium-Deep
Enhancements	No indications of heating/treatment	

ID →

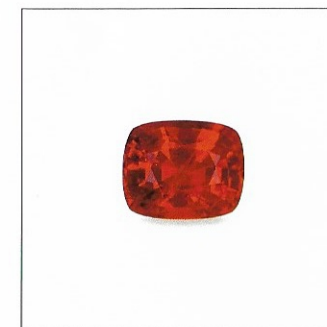
NATURAL
SPINEL

ORIGIN

Myanmar (Burma)

Since ancient times Myanmar's Mogok Stone Tract has produced gems of extraordinary quality, including some of the finest rubies, sapphires and spinels in the world.

Lotus Gemology is one of the world's most respected colored gemstone laboratories. This report is a professional opinion based on the results of scientific tests, coupled with the extensive experience of Lotus gemologists. The following pages contain information crucial to understanding the results.

Verify this report by referencing Report No. 7834-4495 with PIN No. 383890 at LotusGemology.com.

Lotus Gemology

Silom 19 Building, Suite 411 • 45/1 Soi 19, Silom Rd.
Bangkok 10500 • Thailand
Tel: +66 2 117 3616
info@lotusgemology.com • www.lotusgemology.com

LOTUS
new directions in GEM•ology