

GUTACHTEN Nr.: 49574

Datum: 29.04.2020



Dieses Bild dient nur der Identifikation und stellt nicht die Originalgröße bzw. die tatsächliche Farbe dar.

EDELSTEINGUTACHTEN

Name des Steines	Spinell	Maße (mm)	8,92 x 7,30 x 4,98
Mineralname	natürlicher Spinell	Schliffart und -form	Antikrechteck, facettiert
Gewicht (ct)	2,606	Oberteil	brillantiert
Farbe	orange-rot (V)	Unterteil	4 Facettenkränze
Transparenz	transparent	Finish/Proportionen	sehr gut / sehr gut
Reinheit	kleinste Einschlüsse (B)	Gesamtschliff	sehr gut

I	II	III	IV	V	VI	VII	VIII	IX	Farb- qualität
extra fein	sehr gut		gut		mittel		niedrig		
A	B	C	D	E	F	G	H	I	Reinheit
augenrein	kleinste Einschl.	sehr kleine Einschl.	kleine Einschl.	mittlere Einschl.	starke Einschl.	grobe Einschl.	sehr grobe Einschl.	undurch- sichtig	

Behandlung: keine Anzeichen erkennbar

Bemerkungen Die gemmologischen Merkmale dieses Spinells deuten auf den Typ Burma hin.
Gemstone Report: Lotus 1302-0747

Zweck der Begutachtung:
Graduierung und
Ermittlung des Wiederbeschaffungswertes im Detail-/Einzelhandel

SCHÄTZWERT: € 2.900,--

in Worten: --zweitausendneuhundert--



.....
Stampiglie und Unterschrift des Gutachters

LABORATORY FINDINGS

Description 1 Loose Stone

Weight 2.60 ct

Dimensions 8.93 x 7.33 x 5.00 mm

Shape Antique Cushion

Cutting Style Faceted

Crown Brilliant

Pavilion Step

Transparency Transparent

Color (Daylight) Red

Saturation Intense

Tone Medium-Deep

Enhancements No indications of heating/treatment

ID →

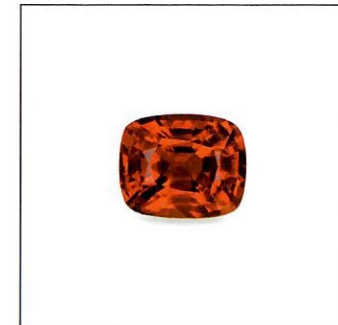
NATURAL
SPINEL

ORIGIN

Myanmar (Burma)

Since ancient times Myanmar's Mogok Stone Tract has produced gems of extraordinary quality, including some of the finest rubies, sapphires and spinels in the world.

Lotus Gemology is one of the world's most respected colored gemstone laboratories. This report is a professional opinion based on the results of scientific tests, coupled with the extensive experience of Lotus gemologists. The following pages contain information crucial to understanding the results.

Verify this report by referencing Report No. 1302-0747 with PIN No. 213479 at LotusGemology.com.

Lotus Gemology

Silom 19 Building, Suite 411 • 45/1 Soi 19, Silom Rd.

Bangkok 10500 • Thailand

Tel: +66 2 117 3616

info@lotusgemology.com • www.lotusgemology.com