

GUTACHTEN Nr.: 55948

Datum: 29.04.2022

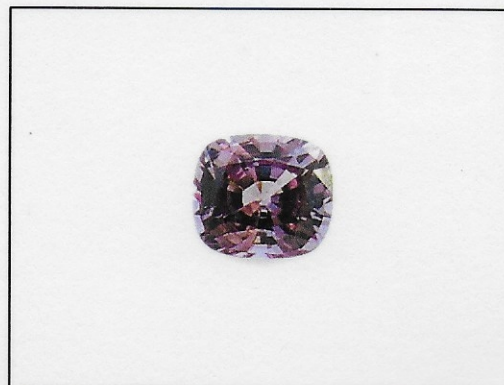

Dieses Bild dient nur der Identifikation und stellt nicht die Originalgröße bzw. die tatsächliche Farbe dar.

## EDELSTEINGUTACHTEN

Name des Steines	Spinell	Maße (mm)	13,38 x 11,78 x 8,28
Mineralname	natürlicher Spinell	Schliffart und -form	Antikrechteck, facettiert
Gewicht (ct)	9,900	Oberteil	brillantiert
Farbe	grau-purpur (V)	Unterteil	5 Facettenkränze
Transparenz	transparent	Finish/ Proportionen	sehr gut / sehr gut
Reinheit	augenrein (A)	Gesamtschliff	sehr gut

I	II	III	IV	V	VI	VII	VIII	IX	Farb- qualität
extra fein	sehr gut		gut		mittel		niedrig		
A	B	C	D	E	F	G	H	I	Reinheit
augenrein	kleinste Einschl.	sehr kleine Einschl.	kleine Einschl.	mittlere Einschl.	starke Einschl.	grobe Einschl.	sehr grobe Einschl.	undurch- sichtig	

**Bemerkungen** Keine Anzeichen einer Behandlung.  
Diese Farbe wird im internationalen Fachhandel als „lavender“ bezeichnet.

### Zweck der Begutachtung:

Graduierung und  
Ermittlung des Wiederbeschaffungswertes im Detail-/Einzelhandel

**SCHÄTZWERT: € 10.000,--**

in Worten: --zehntausend--



Stampiglie und Unterschrift des Gutachters

## GEMSTONE REPORT

EDELSTEINBERICHT  
RAPPORT DE PIERRE PRÉCIEUSE

No. GRS2024-087431  
Date 14th August 2024  
Object One faceted gemstone  
Identification Natural Spinel



Weight 9.90 ct  
Dimensions 13.39 x 11.80 x 8.30 (mm)  
Cut brilliant/step (5)  
Shape cushion  
Color purple  
Comment No indication of thermal treatment  
(PL tested)

  
Dr. A. Peretti, FGG FGA  
*EuroGeol (European Geologist)*

 **GRS** GEMRESEARCH  
SWISSLAB®  
www.gemresearch.ch

Verification

  
2024-087431

