

GUTACHTEN Nr.: 49546

Datum: 29.04.2020

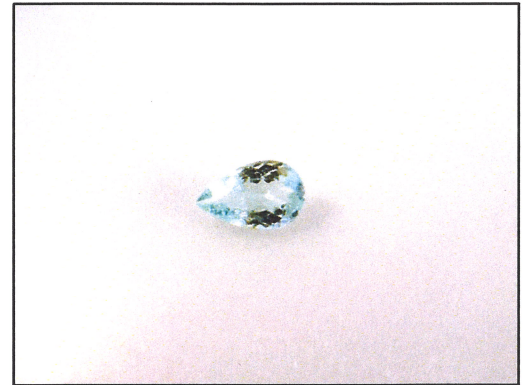

Dieses Bild dient nur der Identifikation und stellt nicht die Originalgröße bzw. die tatsächliche Farbe dar.

EDELSTEINGUTACHTEN

Name des Steines	Turmalin	Maße (mm)	10,97 x 6,83 x 3,96
Mineralname	natürlicher Turmalin	Schliffart und -form	Tropfen, facettiert
Gewicht (ct)	1,746	Oberteil	brillantiert
Farbe	hellblau (VII)	Unterteil	Portugieser Schliff
Transparenz	transparent	Finish/ Proportionen	sehr gut / gut
Reinheit	sehr kleine Einschlüsse (C)	Gesamtschliff	gut

I	II	III	IV	V	VI	VII	VIII	IX	Farb- qualität
extra fein	sehr gut		gut		mittel		niedrig		
A	B	C	D	E	F	G	H	I	Reinheit
augenrein	kleinste Einschl.	sehr kleine Einschl.	kleine Einschl.	mittlere Einschl.	starke Einschl.	grobe Einschl.	sehr grobe Einschl.	undurch- sichtig	

Bemerkungen Kupfer- und manganhaltige Turmaline werden im Fachhandel als „Typ Paraiba“ bezeichnet.

Zweck der Begutachtung:

Graduierung und
Ermittlung des Wiederbeschaffungswertes im Detail-/Einzelhandel

SCHÄTZWERT: € 1.400,--

in Worten: --eintausendvierhundert--



Stampiglie und Unterschrift des Gutachters



INTERNATIONAL GEMOLOGICAL INSTITUTE

SCIENTIFIC LABORATORY FOR THE IDENTIFICATION AND GRADING OF DIAMOND AND COLORED STONES
EDUCATIONAL PROGRAMS

Expertise issued by IGI bvba
1/7 Schupstraat, 2018 Antwerp - Belgium
Tel. +32 3 401 08 88 - Fax +32 3 232 07 58
E-mail : info@igiworldwide.com
www.igiworldwide.com

COLORED STONE REPORT

This report is a statement of the colored stone's identity and grade including all relevant information.

NUMBER 229617605

ANTWERP, September 28, 2016

LABORATORY REPORT (ORIGINAL)

TO WHOM IT MAY CONCERN.

SPECIES	NATURAL TOURMALINE
VARIETY	"PARAIBA" TOURMALINE
SHAPE AND CUT	PEAR MIXED CUT
WEIGHT	1.74 CARAT
MEASUREMENTS	10.95 x 6.81 x 3.93 mm
COLOR	LIGHT GREENISH BLUE
TRANSPARENCY	TRANSPARENT
CHARACTERISTICS	NATURAL INCLUSIONS PATTERN

COMMENTS

IN THE TRADE THIS COPPER AND MANGANESE BEARING TOURMALINE MAY BE REFERRED TO AS "PARAIBA" TOURMALINE

